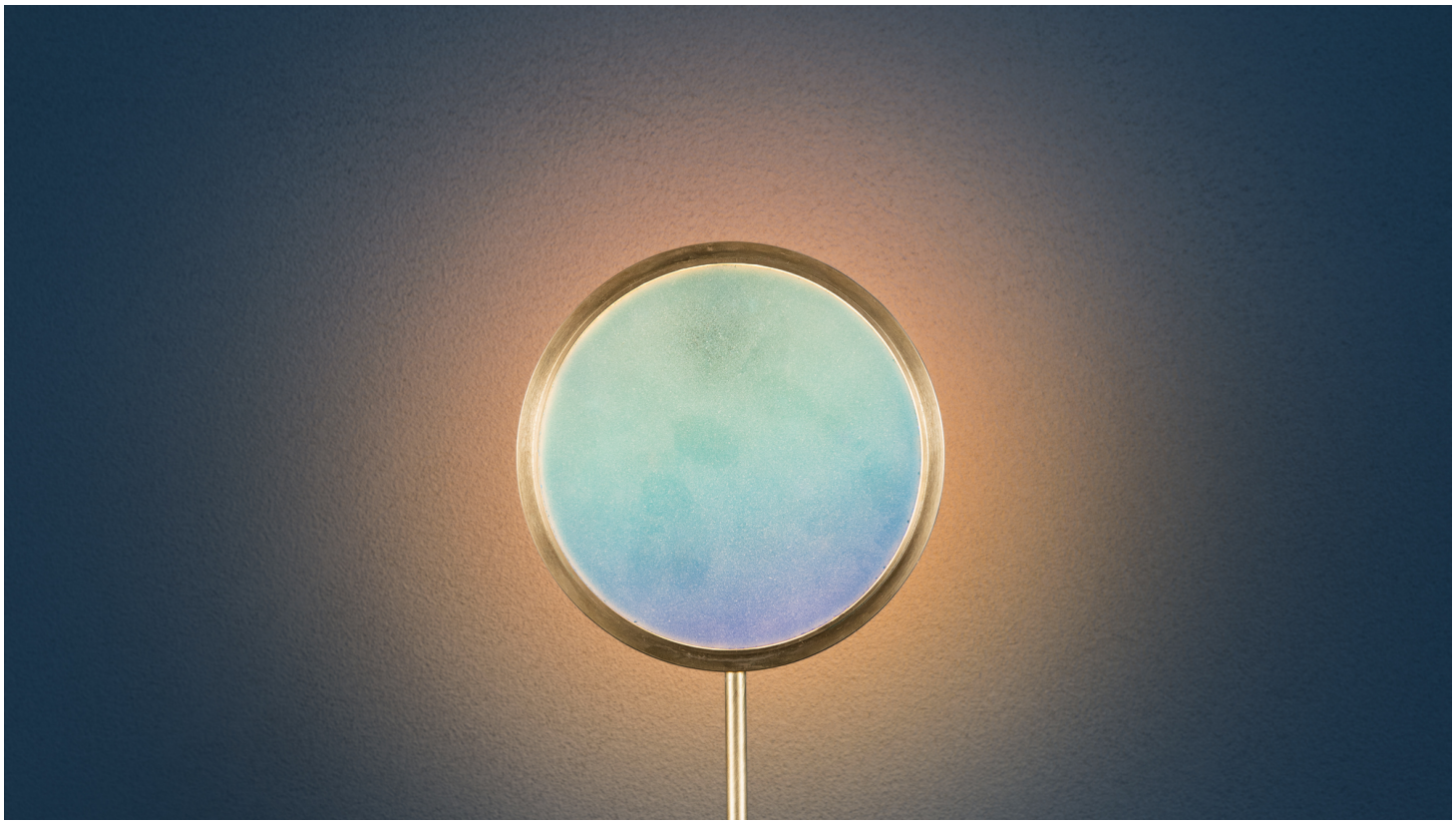

Designer	Giulia Archimede in Zusammenarbeit mit Catellani & Smith Products Development Team
Typeangabe	Tischleuchte
Materialen und Farben	Rahmen aus unbehandeltem Messing, handgefertigtes schillerndes Glas
Lichtquelle	Flexible LED-Karte 1x4,8W / Nennleistung 4,8W / Energieklasse D / Lumen 761 / K 2700 / CRI >80 Lichtquelle **EPREL** registriert, klick hier
Stromversorgung	110-240V* Plug Driver/Netzteil mit Dimmer auf Kabel (memory last step) * Der Plug Driver 110-240V wird nur mit dem elektrischen Stecker geliefert, der für den Referenzmarkt geeignet ist. Bitte nennen Sie in der Bestellung, ob das Ziel des Produkts von Ihrem Standard abweicht.

Abmessungen

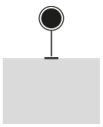

Fuß Ø 10 cm
H 29 cm
Glas Schirm Ø 14 cm

Order code TLST

CATELLANI & SMITH SRL
VIA CIMITERO 1/A, 24020 VILLA DI SERIO, BG
CAP. SOC. € 500.000 I.V. CF, P.IVA E REG. IMPR. BG IT02656220163, ISCRIZ.
REGISTRO PILE/ACCUMULATORI N. IT25020P00010228, RIPRODUZIONE RISERVATA
© CATELLANI & SMITH